

metsä. Guide MAP

ガイドマップ

メッツァとは、フィンランド語で「森」という意味。「ムーミンバレーパーク」と「メッツァビレッジ」2つのエリアがあります。

- 休憩エリア
- トイレ
- 授乳室
- ATM
- ロッカー
- ICカードチャージ機
- リードフック
- ストーリーの屏
- インフォメーション
- ファーストエイド
- 水のみ場
- 喫煙所
- 券売機



ムーミンの物語を体感できる
フォトスポットも満載な展示施設

- 3F 体感展示
- 2F 展示・映像スペース・ワークショップ
ショップ&カフェ (休憩スペース)
- 1F インTRODクション
ムーミン谷の売店・ムーミン谷の食堂

- 6 アーケードゲーム
Peli&Leikki
- 7 写真スタジオ
Muikku foto
- 2 フード&ドリンクカート
Herkkuja
- 5 テイクアウトフード
Pikaruoka
- 8 ポップコーンカート
Nami
- 4 エンマの店
Emma kauppa
- 11 リトルミイの店
Pikku Myy kauppa
- 13 ニプリングの店
Tahmatassu kauppa
- 14 郵便
Posti
- 15 トリビアクエスト
Trivia Quest

metsä. Guide MAP

Metsä means forest in Finnish. It's a place rich with nature and a cozy Nordic-like atmosphere. Metsä is divided into two areas: "Moominvalley Park" and "Metsä Village".

- Rest area
- Toilet
- Nursing room
- ATM
- Lockers
- IC card re-charging machine
- Dog leash hooks
- Story booth
- Information
- First aid
- Drinking fountain
- Smoking area
- Ticket vending machine

Exciting theatre where you can experience wind and light with Moominpappa

Interactive theatre where you can play with Little My

Three-floor exhibition facility where you can experience the stories!

Exhibition facility

- 3F** Interactive exhibition.
- 2F** Exhibition/video display room/ Workshop/Shop & Café/Interactive space.
- 1F** Introduction. Restaurant Moominvalley/ Main shop Moominvalley.

Not in use during summer

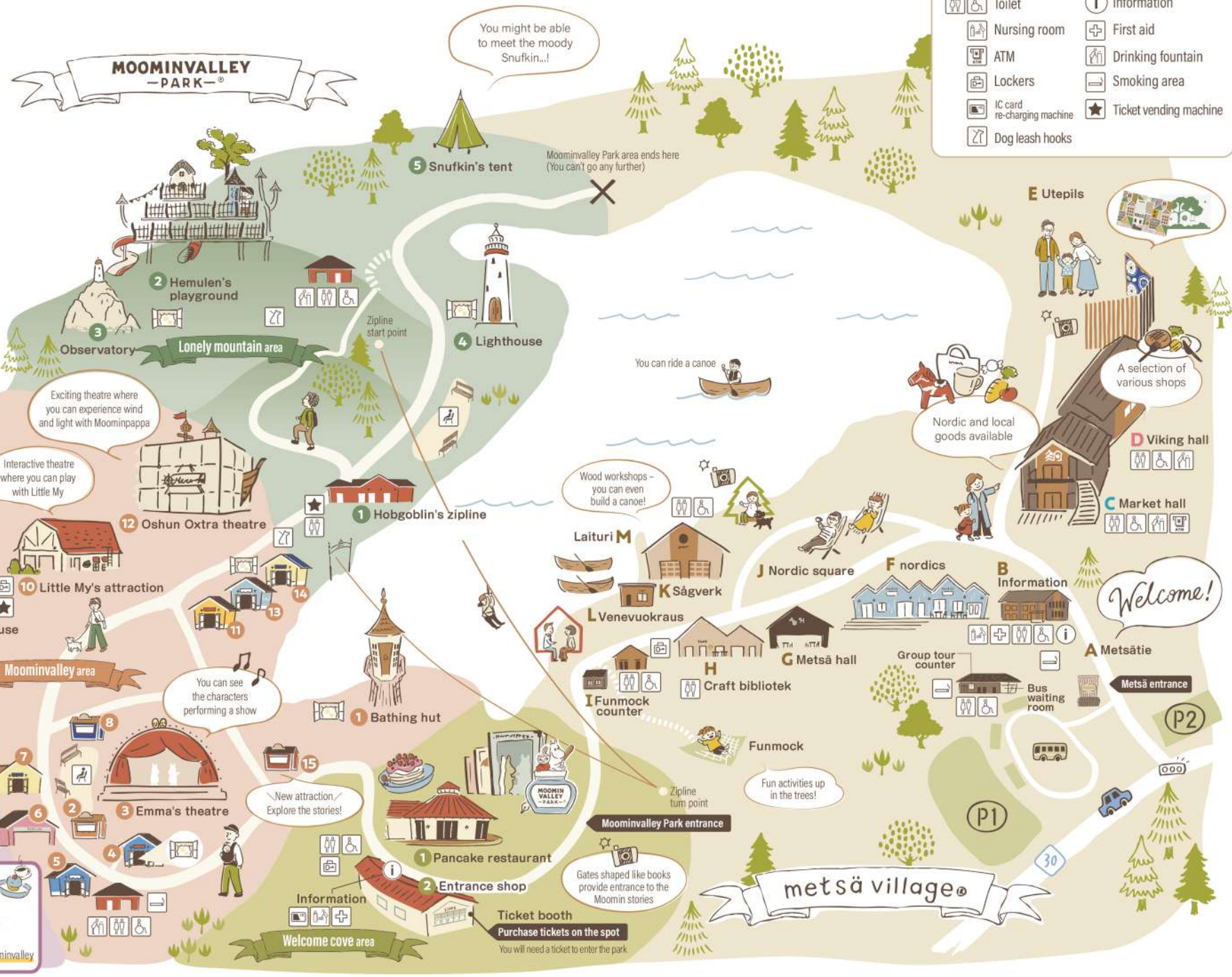

You might be able to meet the moody Snufkin...!

Moominvalley Park area ends here (You can't go any further)

Nordic and local goods available

Welcome!

Gates shaped like books provide entrance to the Moomin stories